

Organisation Arbeitsgemeinschaft

Stand: 9.09.2008

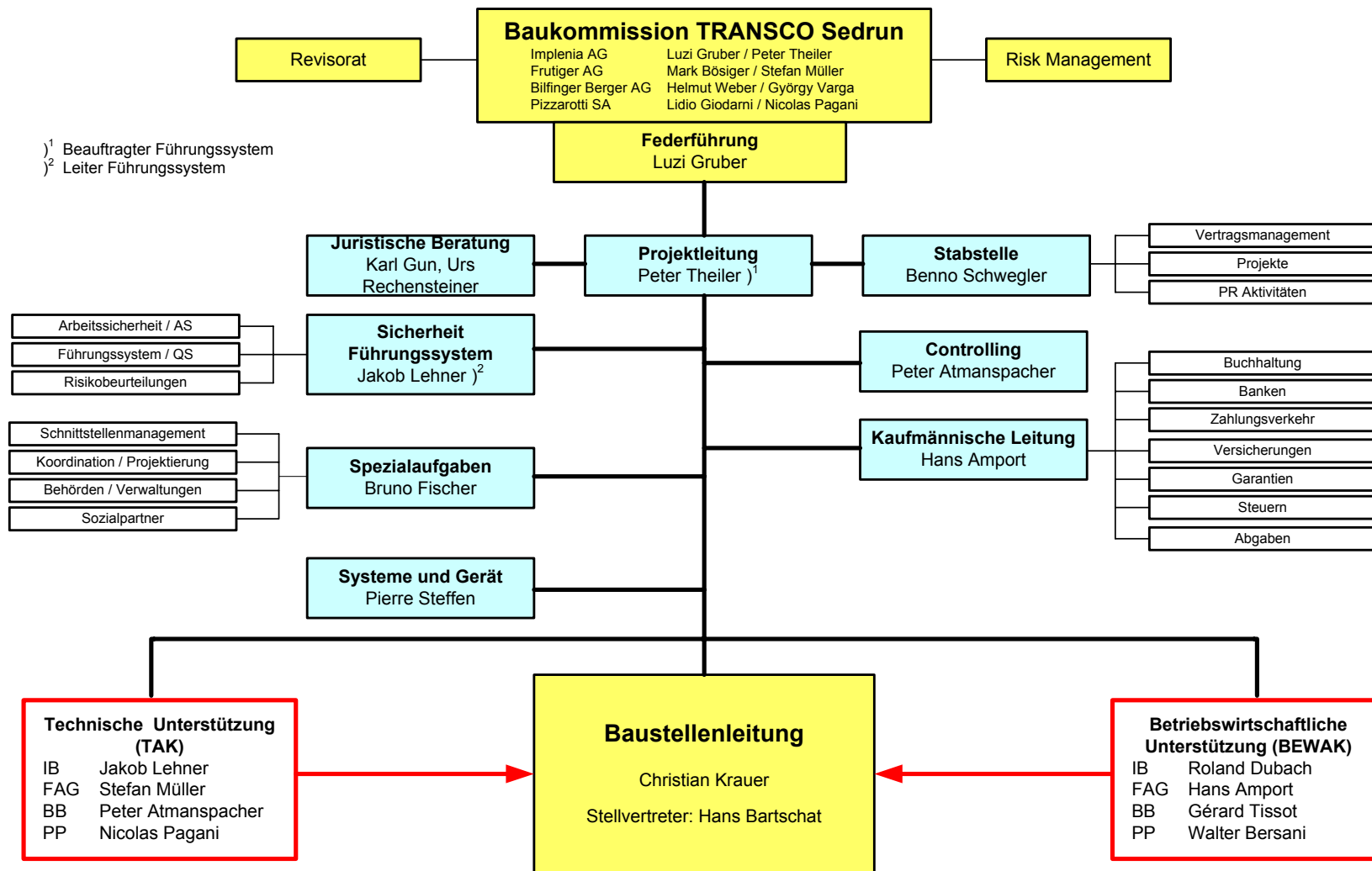

Organisation Baustelle, Funktionen

Stand: 9.09.2008

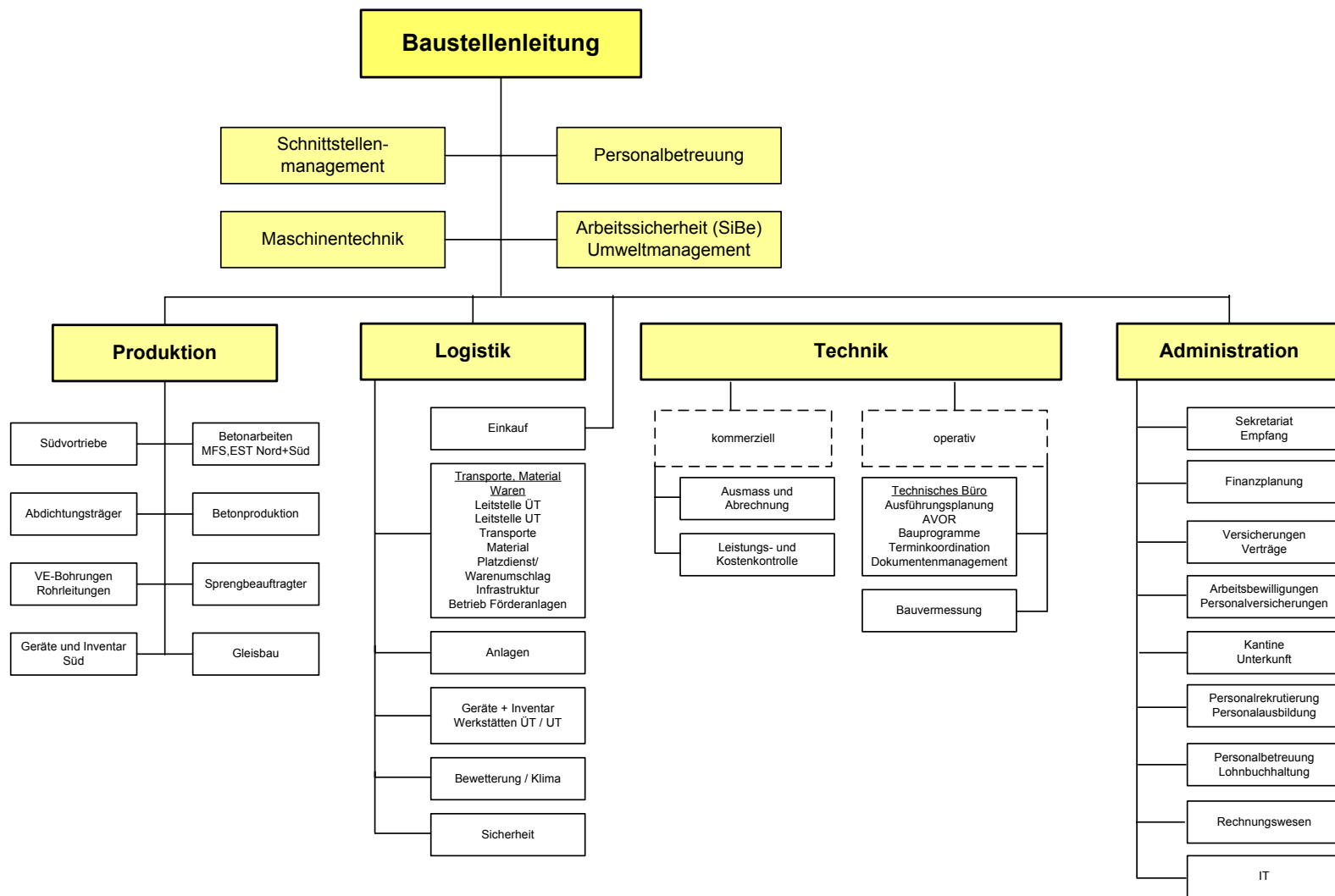

Organisation Baustelle, Mitarbeiter

Stand: 9.09.2008

Baustellenleitung

Christian Krauer
Stv. Hans Bartschat

Produktion

Leiter: Rudolf Lagger
Coach: Christian Krauer

Logistik

Leiter: Pius Bürge
Coach: Hans Bartschat

Technik

Leiter: Hans Bartschat

Administration

Leiter: Stefan Dähler
Coach: Christian Krauer

Südvortriebe

CBF Stefan Jungtäubl
Jonas Grünenfelder
Peter Hug

Einkauf

Florin Gruber
David Candinas
Hanspeter Glur

kommerziell

Chef: Bruno Fischer

operativ

Chef: Volker Kapfhammer

Sekretariat / Empfang

Michaela Mathiuet

Betonarbeiten MFS, EST Nord + Süd

CBF: Jürg Steiner + Patrick Strub
Felix Abgottsporn
Ralf Regge
Moritz Nigg

Transporte Material Waren

Florin Gruber

Leitstelle ÜT Florin Gruber
Leitstelle UT Michael Vorwerk
Materialbewirt- Florin Gruber
schaftung
Platzdienst Hanspeter
Warenumschlag Minder
Infrastruktur Florin Gruber
Betrieb Florin Gruber
Förderanlagen

Ausmass / Abrechnung

Remo Walker
Laura Loretz

Technisches Büro Ausführungsplanung /AVOR

Volker Kapfhammer
Luca Antonelli

Finanzplanung / Versicherung Verträge

Stefan Dähler
Amanda Sax

Abdichtungsträger

Franz Dillinger

Leistungs + Kosten Kontrolle

Joachim Horn

Bauvermessung

Jörg Jakob
Lucian Tudoran

Personal / Kantine

Roger Biemann
Manuela Thanei

Betonproduktion

Michael Vorwerk
Bruno Blengini

Anlagen

Gerald Rebmann

VE Bohrungen Rohrleitungen

Michael Müller

Werkstätten

Ulf Pohle
Gerald Klingsporn

Sprengbeauftragter

Roland Widmer

Geräte und Inventar

Ulf Pohle

Geräte und Inventar Süd

Ulf Pohle

Bewetterung / Klima

Matthias Wisniewski

Gleisbau

Eduard Krause

Sicherheit

Raymund Decasper

Rechnungswesen

Marcel Lüthi

IT

Marcel Lüthi

